

ЈП „Путеви Београда“ Београд
Седиште: 27. марта 43-45, Београд
Пријем поште: Жоржа Клемансоа 19/сутерен
ПИБ 110101474
МБ: 21297739
VII бр.43-1720/24
Дана: 20.09.2024

**TBB CORE TECH D.O.O. BEOGRAD-NOVI BEOGRAD
МИЛУТИНА МИЛАНКОВИЋА 9Ж, БЕОГРАД-НОВИ БЕОГРАД, 11070**

ПРЕДМЕТ: Обавештење у вези са утврђивањем накнаде за коришћење делова путног земљишта јавног пута

Поштовани,

У складу са чланом 66. Закона о општем управном поступку („Службени гласник РС“ број 18/2016, 95/2018- аутентично тумачење и 2/2023-одлука УС), ЈП „Путеви Београда“ Београд, у својству управљача јавних путева за територију града Београда, обавештава странку да је покренут поступак утврђивања накнаде за коришћење делова путног земљишта јавног пута и другог земљишта које користи управљач јавног пута за територију града Београда.

Правни основ за покретање наведеног поступка садржан је у чл. 9. и чл. 10. **Закона о путевима** („Службени гласник РС, бр. 41/2018, 95/2018 и 92/2023), чл. 186, став 1. тачка 4), чл. 202. - 205. **Закона о накнадама за коришћење јавних добара** („Службени гласник РС“,бр. 95/2018, 49/2019, 86/2019, 156/2020, 15/2021,15/2023, 92/2023 и 120/23) и **Одлуци о накнадама за коришћење јавних путева за територију града Београда** („Службени лист града Београда“, бр. 118/2018, 26/2019, 17/2020, 9/2021 и 120/2021, 109/23 и 13/24).

Увидом у податке из базе података формиране на основу извршеног геодетског снимања путног земљишта, констатовано је да обвезник накнаде користи укупну површину дела путног земљишта, улице којом се не креће јавни превоз износи 49m², и који се користи за приступ објекту на адреси у Ул. **БУЛЕВАР МИЛУТИНА МИЛАНКОВИЋА 9Ж** који се налази на кат.парц. улице **2872/1, КО НОВИ БЕОГРАД**, општина **НОВИ БЕОГРАД у површини од 49 m²**, а који се користи за приступ објекту који се налази на кат.парц. **6782, КО НОВИ БЕОГРАД**, општина **НОВИ БЕОГРАД**, у којем обавља пословну делатност, што потврђује и Катастарско-топографски план са орто-фото планом прикључка.

Прилог: Катастарско-топографски план са орто-фото планом прикључка са означеним површинама делова путног земљишта општинских путева и улица који се односи на приступ објекту, означен бројем 2772.

Уколико имате примедбе на податке из овог обавештења, потребно је да се писаним путем изјасните у року од 8 дана од дана пријема овог обавештења. Примедбе са одговарајућим доказима достављају се на адресу: Жоржа Клемансоа број 19/сутерен, 11000 Београд, Сектор за економске и финансијске послове.

Примедбе послате по истеку горе наведеног рока сматраће се неблаговременим.

С поштовањем,

Извршни директор
Сектор за економске и
финансијске послове

Слађана Јовановић, дипл.екон.
По Овлашћењу I Број 020-24/2024
од 20.05.2024. године.

Доставити:

- ТВВ CORE TECH D.O.O.
BEOGRAD-NOVI BEOGRAD
- Служби накнада

Слађана Јовановић

ОПШТИНА: НОВИ БЕОГРАД
КО: НОВИ БЕОГРАД

КАТАСТАРСКО-ТОПОГРАФСКИ ПЛАН
СА ОРТОФОТО ПЛАНОМ ПРИКЉУЧАКА

РАЗМЕРА:
1:500

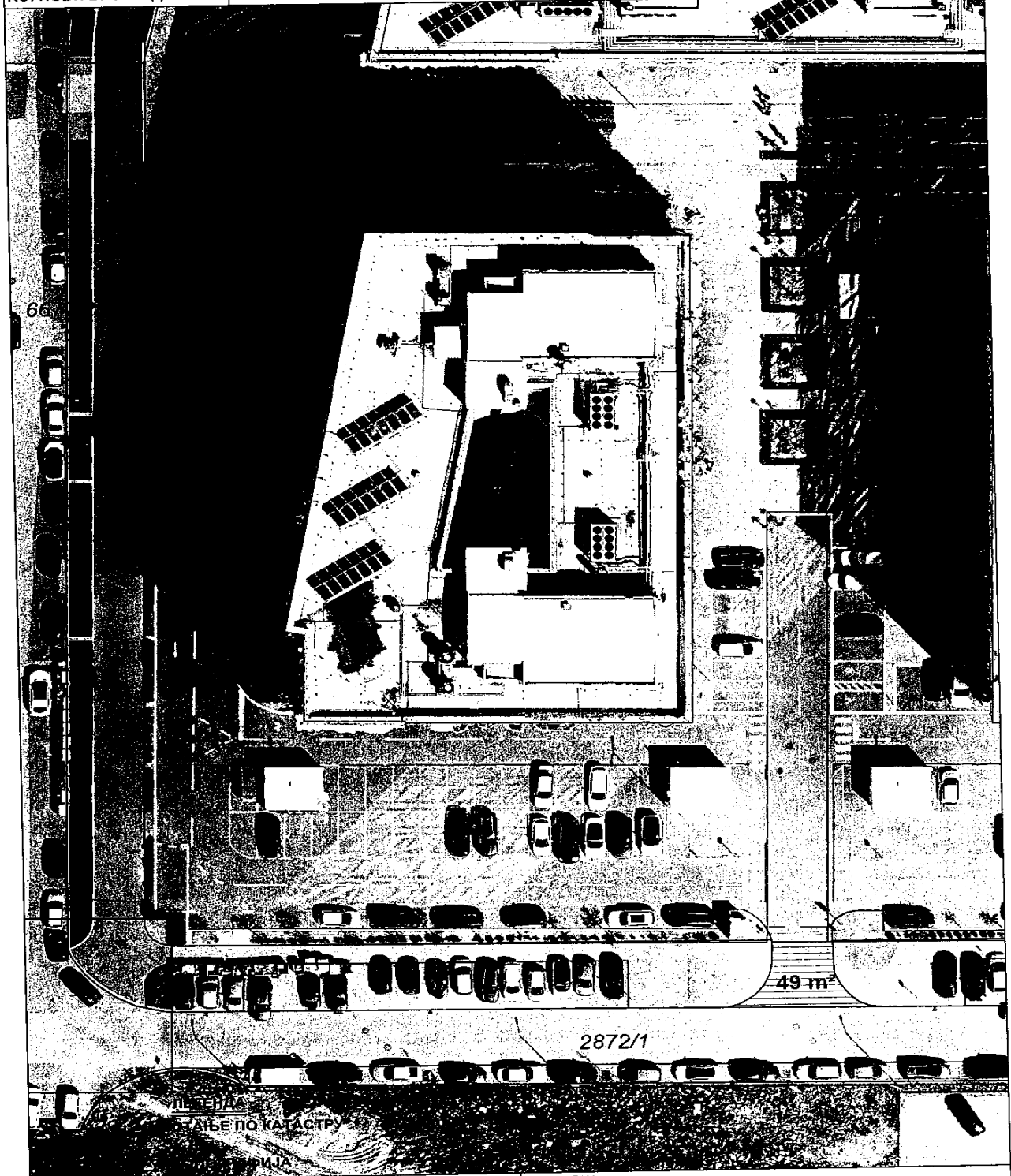

ИЗВОЂАЧ:

geonet
INZINJERING

Својоразни извођач:
Владимир Ђурић, дипл. инж. геод.
Диплома бр. 471 А од 1986
Лична карта бр. 10047 10
Гр. београд

ГЕОДЕТСКА ЛИЦЕНЦА БР. 0047 10

ПРЕДУЗЕЊЕ ЗА ПРОЈЕКТОВАЊЕ,
КОНСАЛТИНГ И ИНЖЕЊЕРИНГ ДОО
СРЕМА, НОВИ БЕОГРАД 11070
УЧ BUSINESS CENTAR
БУЛЕВАР МИЛУТИНА МИЛАНКОВИЋА 9Ж
ТЕЛ: РАЈ. 0117511-0872
Е-пошта: info@geonet.rs
Web: www.geonet.rs

НАРУЧИЛАЦ



ЈП "ПУТЕВИ БЕОГРАДА"

Седиште: 27 марта 43-45, адреса за пријем поштом: Жоржа Клемансоа бр.1901, 1106014

ОБЈЕКАТ:

ТВВ CORE TECH
КП бр. 2872/1
БУЛЕВАР МИЛУТИНА МИЛАНКОВИЋА 9Ж

БРОЈ ЦРТЕЖА/
ПРИКЉУЧКА:

2772_01

